Pfarrnachrichten

St. Gertrud * Lohne

mit vier Gemeinden
St. Gertrud
St. Josef
Herz-Jesu Kroge-Ehrendorf
St. Maria Goretti Brockdorf

Sonntag, 15. November 2026
33. Sonntag im Jahreskreis (A)

Foto: picture alliance/imageBROKER | Oleksandr Latkun



Foto: BuH/picture alliance/imageBROKER|Oleksandr Latkun

Glaube ist Geschenk und Verantwortung: Die Diener im heutigen Gleichnis erhalten die Talente umsonst, sie sind gratis, ein Geschenk. Aber mit ihnen geht eine Verantwortung einher: Die Verantwortung, diese erhaltenen Talente zu vermehren. So ist es auch mit dem Glauben: Er ist ein Geschenk von Gott an uns. Doch der Glaube ist nicht nur für unseren eigenen Nutzen bestimmt, sondern dazu, dass wir aus dem Glauben heraus für die Menschen da sind und für sie eintreten, wenn es nottut. Der Diener, der nur ein Talent erhalten hatte, wurde von Frucht befallen und ließ sich von der Angst quälen. Das hindert ihn daran, seine Gabe zu vermehren. Furcht und Angst sind nie gute Ratgeber. Sie hindern uns daran, mutig zu handeln und unsere Gaben einzusetzen. Doch Jesus ermutigt uns immer wieder: „Fürchtet euch nicht!" Er ruft uns zu, dass wir keine Angst haben sollen, was auch in unserem Leben geschehen mag.

33. Sonntag im Jahreskreis (A) – 15. November 2026

Hl. Leopold und Hl. Albert der Große entfallen in diesem Jahr.

Heute ist der Welttag der Armen

Um 14.30 Uhr weiht Bischof Dr. Heiner Wilmer heute im Hohen Dom 11 Männer zu ständigen Diakonen. Wir wollen ihrer im Gebet gedenken.

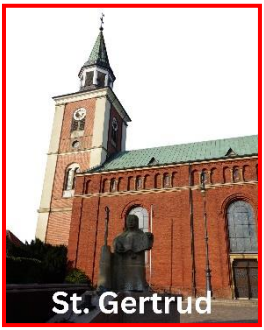

08.15 Uhr hl. Messe
10.00 Uhr Hochamt
11.00 Uhr Gedenkläuten zum Volkstrauertag

15.00 Uhr Tauffeier
Das **Sakrament der Taufe** empfangen:
Emil Joost Mönnich



17.00 Uhr Vorabendmesse
11.15 Uhr hl. Messe

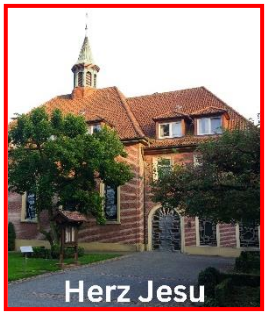

9.30 Uhr Hochamt
6-Wochen-Gedenken für die + Agnes Ehrenborg
10.30 Uhr Tauffeier
Das **Sakrament der Taufe** empfangen:
Ella Josefa Kruse
Carl Bernhard Martens
Frieda Florentine Pöppelmann

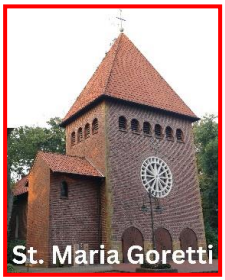

19.00 Uhr Vorabendmesse

Kollekte: DIASPORA

Aufruf der deutschen Bischöfe zum Diaspora-Sonntag 2026



Liebe Geschwister im Glauben,

„Geht hinaus in die ganze Welt und verkündet das Evangelium der ganzen Schöpfung (Mk 16,15). Dieser Sendungsauftrag Jesu gilt auch uns: Wir alle sind eingeladen, den christlichen Glauben in der heutigen Welt zu verkünden und zu bezeugen. Das Bonifatiuswerk der deutschen Katholiken greift den Auftrag mit der diesjährigen Diaspora-Aktion auf. Sie steht unter dem Leitwort „Glauben bezeugen – Hoffnung teilen“. Denn dort, wo wir über den Glauben sprechen und solidarisch handeln, machen wir die christliche Hoffnung erfahrbar. Dies ist ein Grundanliegen des Bonifatiuswerkes, das katholische Gläubige in Minderheitensituationen unterstützt. So fördert das Hilfswerk jährlich mehr als 1.000 Projekte in Nordeuropa, im Baltikum und in den katholischen Diaspora-Regionen Deutschlands.

Wir bitten Sie zum Diaspora-Sonntag am 15. November 2026 herzlich um Ihr Gebet und Ihre Spende für die Arbeit des Bonifatiuswerkes.

Für das Bistum Münster
+ Dr. Heiner Wilmer SCJ
Bischof von Münster

Bereitschaftsdienst der Priester

Montag, 16. November – Montag, 23. November 2026
Pfarrer Rudolf Büscher, Tel.: 93687-0 oder mobil: 0171/6455169.
Bitte rufen Sie ggfs. das **Krankenhaus** an. ☎ 81-0

Montag, 16. November 2026
Montag der 33. Woche im Jahreskreis
Hl. Margareta, Königin von Schottland g

St. Elisabeth Haus:
10.00 Uhr hl. Messe

St. Josef:
19.00 Uhr Infoabend zur Erstkommunion

Dienstag, 17. November 2026
Dienstag der 33. Woche im Jahreskreis
***Hl. Gertrud von Helfta**, Ordensfrau, Mystikerin g*

Kroge Herz-Jesu:
08.30 Uhr hl. Messe

St. Gertrud:
19.30 Uhr Abendmesse

Mittwoch, 18. November 2026
Mittwoch der 33. Woche im Jahreskreis
Weihetag der Basiliken St. Peter und St. Paul zu Rom
Heute ist der Gebetstag für die Opfer sexuellen Missbrauchs

St. Anna-Klus:
08.30 Uhr hl. Messe

Brockdorf Maria Goretti:
19.00 Uhr Abendmesse

18.00 Uhr St. Gertrud und Gertrudium
Feier der Versöhnung zur Firmung

Donnerstag, 19. November 2026
Donnerstag der 33. Woche im Jahreskreis
Hl. Elisabeth, Landgräfin von Thüringen G.

St. Gertrud:
08.30 Uhr hl. Messe
11.15 Uhr Zeichen in der Dunkelheit *(siehe Seite 7 und Plakat, Seite 16)*
11.50 Uhr Friedensgebet

St. Elisabeth Haus:
15.45 Uhr Wortgottesdienst

Freitag, 20. November 2026
Freitag der 33. Woche im Jahreskreis

St. Josef:
08.30 Uhr hl. Messe

Kroge Herz-Jesu:
08.30 Uhr hl. Messe

Samstag, 21. November 2026
Samstag der 33. Woche im Jahreskreis
Unsere Liebe Frau in Jerusalem G

St. Josef:
15.00 Uhr **Von guten Mächten**
(siehe Seite 11)
17.00 Uhr Vorabendmesse

Brockdorf Maria Goretti:
19.00 Uhr Vorabendmesse

Tony Schreiber

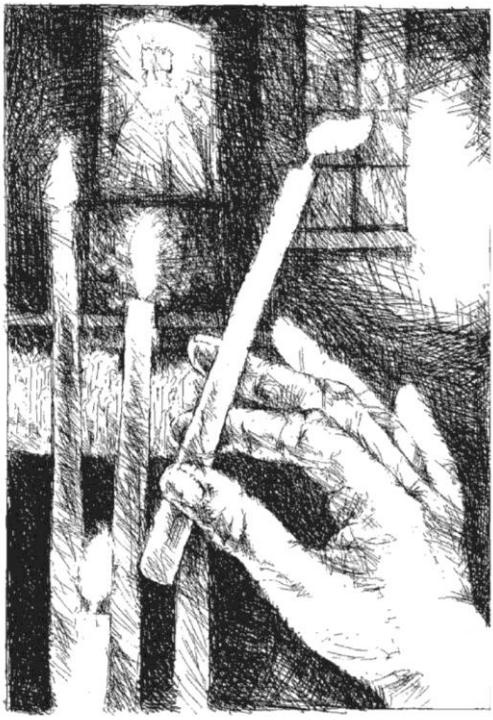

Heiligkeit hat nichts mit Perfektion zu tun, sondern mit Beziehung. Mit Vertrauen. Mit einem offenen Herzen. Das ist es, was wir feiern. Deshalb zünden wir Kerzen an. Wir feiern die Beziehung zu Gott, dem Licht des Lebens.

Nachrichten für die ganze Pfarrei

Öffnungszeiten des Pfarrbüros in Lohne, Gertrudium: Brinkstraße 6, Telefon-Nr. 95595-30
Montags ist das Pfarrbüro geschlossen! (auch telefonisch nicht erreichbar)
Dienstag bis Freitag von 8 - 12 Uhr.
Nachmittags zurzeit geschlossen. Die Pfarrnachrichten können aber zu den Öffnungszeiten des Gertrudiums abgeholt werden.

Spendenkonto: **Katholische Kirchengemeinde St. Gertrud**
DE65 2805 0100 0072 3218 88

Bitte **immer** den Verwendungszeck und die genaue Adresse für die Zustellung einer Spendenquittung angeben, falls gewünscht.
Wir weisen darauf hin, dass Spendenquittungen erst ab einem Betrag von 300,-- € eigens ausgestellt werden. Für das Finanzamt reicht es aus, wenn bei einer Spende unter 300,-- € der Kontoauszug eingereicht wird. Auf dem Kontoauszug muss dann ersichtlich sein: (Absender/Empfänger und Verwendungszweck. Die Kontoauszüge müssen nur auf Rückfrage des Finanzamtes eingereicht werden

BEERDIGUNGEN

Heinz Olewicki (90), Vogelbeerweg 6, + am 31. Oktober 2026
Maria Wilma Nordlohne (90), Nieberdingstr. 18, + am 3. November 2026
Helga Fiene (90), fr. Bramlagestraße 8, + am 4. November 2026
Margret Krannich (94), Brunsring 16, + am

Kollektenergebnisse:
So 25. Oktober 2026: **4.773,96 €** *(Weltmission - bislang)*

Volkstrauertag
Am Volkstrauertag (15.11.2026) laden wir ein zur öffentlichen Kundgebung am Ehrenmal der Gefallenen in der Marienstraße, um der Kriegstoten und der Opfer von Terror und Gewaltherrschaft zu gedenken.
Der Treffpunkt für die Fahnenabordnungen der Vereine und Gruppen zum Trauermarsch beginnt um 11.00 Uhr an der Gertrudenschule.
Von 11.00 Uhr bis 11.10 Uhr wird die große Totenglocke von St. Gertrud dazu läuten.

DIE BÜCHEREI
KÖB St. Gertrud Lohne

Die Bücherei hat Krimiromane aussortiert. Sie sind in der Bücherei für 0,25 € zu kaufen.

Angehörigengruppe von Menschen mit Demenz
Die Angehörigengruppe von Menschen mit Demenz trifft sich am Do., 19. Nov. 2026 von 14.00 – 15.30 Uhr in Raum „Anna“, 1. OG des Gertrudiums. Zu jedem Zeitpunkt ist jede/r Angehörige/r herzlich willkommen. Eine Voranmeldung ist nicht notwendig, sinnvoll aber ein Erfragen, ob der vorbestehende Termin stattfindet („Urlaubszeit“). Fragen dürfen an Beate Langhorst gerichtet werden: Tel.: 04442 – 81230 oder kompetenzzentrum-demenz@kh-lohne.

Neuwahl Seniorenbeirat am 23.11.2026
Der Seniorenbeirat ist eine Einrichtung der Stadt Lohne und versteht sich als die Interessenvertretung aller Lohnerinnen und Lohner ab 60. Er fungiert als Forum der Meinungsbildung und des Erfahrungsaustausches für Themen dieser Zielgruppe. Lohnerinnen und Lohner können sich mit ihren Anliegen an uns wenden, wir diskutieren darüber und nehmen Einfluss auf die Verwirklichung daraus entstehender Aufgaben. Dabei arbeiten wir eng zusammen mit der Stadt Lohne und dem Seniorentreffpunkt im Ludgeruswerk. Ein vom Seniorenbeirat erfolgreich initiiertes Thema ist z.B., dass der Landkreis Vechta ein Budget von 750€ zur Verfügung stellt für das Fahren mit dem Moobil-Plus-Bus, wenn jemand in Ruhestand ist und seinen Führerschein abgibt. Das Budget gilt für einen Zeitraum von 3 Jahren. Ein anderes Beispiel ist die „Nette Toilette“: In verschiedenen Geschäften und Einrichtungen in Lohne hängt ein entsprechender Aufkleber, er bedeutet, daß man ohne Kaufzwang etc. die Toilette benutzen darf.

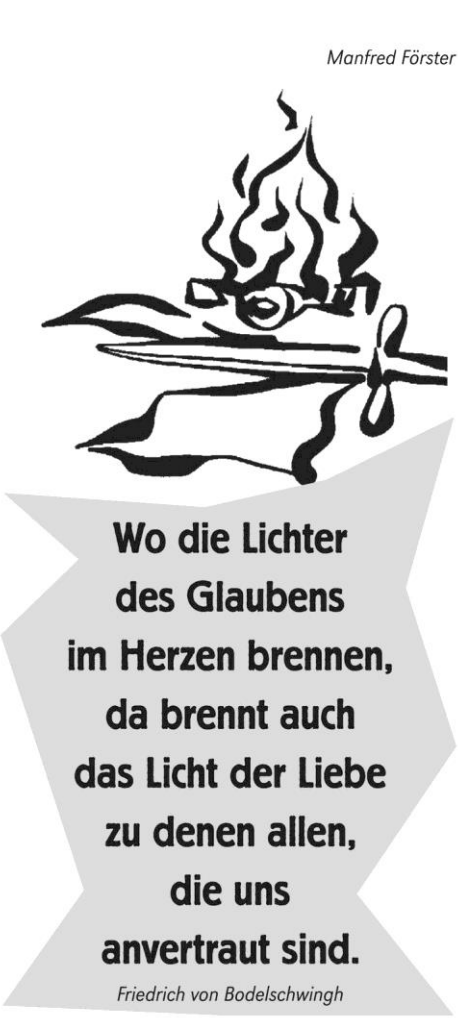

Der Seniorenbeirat besteht laut Satzung aus bis zu 9 Personen und wird im Turnus der Kommunalwahlen neu gewählt, die Kandidatenliste wird in der Wahlversammlung erstellt, alle Lohnerinnnen und Lohner ab 60 können kandidieren und wählen.
Zu dieser Wahlversammlung laden wir ein für Montag, dem 23.11.2026 um 16:30 in der Hofstelle des Ludgeruswerkes.
Gregor Rolfes, Vorsitzender

Kolpingsfamilien Lohne

Nikolaus - Aktion

6. Dezember 2026

Frohe Herzen, warmes Licht,
Nikolaus vergiss uns nicht.



Damit euch der Nikolaus auch dieses Jahr besuchen kommt:

Anmeldungen bis zum 27. November unter

www.kolping-lohne.de

Wir bitten um eine Spende pro anwesender Familie von mindestens 10 €.

Die Erlöse werden für einen gemeinnützigen Zweck gespendet, sowie für Vereinsarbeit verwendet!

Engelchen aufgepasst!

Der Nikolaus sucht auch fleißige Helferlein.
Hast du Lust, den Nikolaus als Engelchen zu begleiten und bist in der 5.-6. Klasse? Dann melde dich unter
www.kolping-lohne.de.

Kolping
St. Gertrud und St. Josef Lohne

Samstag • 21 November 2026

15 Uhr St.Josef/Lohne • 19:15 Uhr Kirche Maria Frieden/Vechta

Von guten Mächten...

Eine Begegnung mit Dietrich Bonhoeffer in Musik und Wort

Musik, Gitarren und Leitung: Rudolf Waldera
Gesang und Trompete: Werner Willems
Textvortrag: Regina Waldera
Thomas Hauswald

Eintritt frei • Spenden willkommen

St. Josef • Josefstraße 12 • 49393 Lohne (15 Uhr)
Maria Frieden • Overbergstraße 9 • 49377 Vechta (19:15 Uhr)
Kontakt / Info: Barbara Kienel (b.kienel@sankt-gertrud.com)

Jahresgedächtnis der Verstorbenen

St. Gertrud

16.11.2024	-	Ursula Kenkel
17.11.2021	-	Ida Pund
17.11.2021	-	Luzia Thole
17.11.2021	-	Robert Gerken
17.11.2025	-	Viktor Storz
18.11.2022	-	Klaus-Dieter Döllmann
18.11.2022	-	Wilfried Franke
18.11.2022	-	Heinrich Büscher
18.11.2024	-	Giesbert Meistermann
18.11.2024	-	Josef Stein
19.11.2021	-	Bernhard Wielage
19.11.2024	-	Aloys Herzog
20.11.2023	-	Günter Wernke
21.11.2022	-	Irmgard Nowak
21.11.2022	-	Inge Buchen
21.11.2024	-	Peter Sander
21.11.2025	-	Dorothea Kuna

St. Josef

15.11.2023	-	Helene Honkomp
18.11.2025	-	Norbert Poschmann
19.11.2022	-	Clemens Hilgefort
19.11.2024	-	Marianne Kathmann

Kroge

21.11.2024	-	Franz Willenbring

Brockdorf

16.11.2022	-	Veronika Brinkmann
17.11.2025	-	Brigitte Bell

Messintentionen:

Samstag, 14. November 2026: JM † Werner Bocklage (B); † Albert Themann (J); † Theo Gellhaus (J); † Hans Große-Rüschkamp (J); †† Ehel. Johanna u. Ignatz Bokern u. S. Paul (G); † Erwin Heilmann (G); † Gisela Tapphorn (G)

Sonntag, 15. November 2026 – 33. Sonntag im Jahreskreis

für die Pfarrgemeinde, 6-WA † Agnes Ehrenborg (K); Leb. u. †† d. Fam. Rießelmann-Springub (J); † Hans Schlarmann; †† Ehel. Hanni u. Fritz Südkamp (G); † Alfred Böckenstette (K); † Klemens kl. Stüve; † Svetlana Kaiser (G); † Dirk Scheper-Stuke ; † Theresia Heidkamp (K); Leb. u. †† d. Fam. Olberding-Hake (K); † Engelbert Olberding (K); † Frank Nordmann (K); ††Ehel. Clemmens u. Angela Schlärmann u. S. Werner (K); † Karin Hesselfeld (G); †† d. Fam. Heinrich Hesselfeld (G)

Montag, 16. November 2026: † Heinrich Hinxlage (G) D

Dienstag, 17. November 2026:JM † Elisabeth Uptmoor (G); † Heinz Brand (G); †† Ehel. Günter u. Henriette Wellbrock (G); †† Ehel. Maria u. Franz Lamping u. S. Thomas (G); †† Ehel. Aloys u. Maria Göttke (G); Leb. u. †† d. Fam. Evers (G); †† Ehel. Franz u. Hildegard Tegenkamp u. Töchter u. Schwiegersohn (J); † Clemens Rolfes vdN (G); † Eva Halbe (G)

Mittwoch, 18. November 2026: JM † Alfons Hollinden; † Clemens Fenke v. d. N. (J); † Schw. Richardis u. Geschwister; † Wilma Scheffer (J); Leb. u. †† d. Fam. Arns-Krogmann-Harting (K); Leb. u. †† d. Fam. Hötker (K)

Donnerstag, 19. November 2026: JM † Martha Thole (J); †† d. Fam. Schwabe (G); † Maria Wolter (G); Leb. u. †† d. Fam. Hermann Zerhusen (J); †† Geschwister Uptmoor-Rolfes-Lamping-Arns-Krogmann (G); Leb. u. †† d. Fam. Völker (K); †† d. Fam. Heinrich Hesselfeld (G)
Freitag, 20. November 2026: † Hilde Reiners; Leb. u. †† d. Fam. Taphorn (K)
Diese Bezeichnungen bedeuten: (G) St. Gertrud; (J) St. Josef; (B) Brockdorf; (K) Kroge

Nachrichten St. Gertrud

Kfd St. Gertrud
Am 23.11.26 basteln wir für Weihnachten. Wir beginnen um 15 Uhr im Gertrudium, für Kaffee und Kekse wird gesorgt.
Anmeldungen für die Veranstaltung bei Mechthild Schwerter, Telefon 921133

Chorgemeinschaft St. Gertrud
Die CG St. Gertrud probt jeden Donnerstagabend von 19.30 – 21.30 Uhr im AKH. Neue Sänger/Innen sind stets herzlich willkommen. Info und Kontakt: Frank Middendorf, Tel. 04442-936759.

Lektoren v. 15.11.2026
So. 8.15 Uhr: Christina Renner
So. 10.00 Uhr: Ludger Zerhusen
Di. 19.30 Uhr: Andreas Rolfes
Lektoren v. 22.11.2026
So. 8.15 Uhr: Theresa Jägemann
So. 10.00 Uhr: Christian Meyer
Di. 19.30 Uhr: Christina Renner

Kommunionhelferinnen und Kommunionhelfer:
15.11.2026
8.15 Uhr: Georg Bührmann – Dieter Hartmann
10.00 Uhr: Stefan Hölters – Ludger Zerhusen
22.11.2026
8.15 Uhr: Gabriele Hartmann – Ruth Scherbring
10.00 Uhr: Hildegard Niemann – Maria v. Wahlde



Messdienerplan St. Gertrud vom 15. – 17. November 2026

Sonntag, 15. November 2026, 8:15 Uhr in St. Gertrud: Josse Herzog, Felix Kröger, Martha Salomon, Thea Salomon
Sonntag, 15. November 2026, 10 Uhr in St. Gertrud: Julius Völker, Marieluise Reisener, Mirja Schröer, Vincent Völker
Sonntag, 15. November 2026, 15 Uhr in St Gertrud (Taufe): Johannes Landwehr, Josefin Rießelmann
Dienstag, 17. November 2026, 19:30 Uhr in St. Gertrud: Henriette Stubbe, Johannes Kischel

Nachrichten St. Josef



Messdienerplan St. Josef vom 31. Oktober – 1. November 2026

Samstag, 14. November 2026, 17 Uhr in St. Josef: Ebba Eckhoff, Frieda Elbers, Mia Nordlohne, Rica Nordlohne
Sonntag, 15. November 2026, 11:15 Uhr in St. Josef: Charlotte Niemann, Felix Kamphaus, Franz Albers, Lorenz Gellhaus

Nachrichten Brockdorf Maria Goretti

Samstag, 14. November 2026
19.00 Uhr Vorabendmesse
Mittwoch, 18. November 2026
19.00 Uhr Abendmesse
Samstag, 21. November 2026
19.00 Uhr Vorabendmesse

Messdiener
Sa., 14.11., 19.00 Uhr: H. Tapphorn – I. Winter – F. Voth
Sa., 21.11., 19.00 Uhr: J. Willenborg – H. Willenborg – C. Schlörmann
Lektoren
Sa., 14.11., 19.00 Uhr: Veronika Heseding
Mi., 18.11., 19.00 Uhr: Paul Hülsmann
Sa., 21.11., 19.00 Uhr: Martin Rolfes
Mi., 25.11., 19.00 Uhr: Ursula Mergelmeyer
Kollektierer
Sa., 14.11., 19.00 Uhr: Martin Espelage
Sa., 21.11., 19.00 Uhr: Josef Heseding
Kommunionhelfer
Sa., 14.11., 19.00 Uhr: Adelheid Bellersen
Sa., 21.11., 19.00 Uhr: Josef Grave

Frauengemeinschaft
Am Do., 19.11., findet um 9.00 Uhr das nächste gemeinsame **Frühstück der Frauengemeinschaft** im CBH statt. Hierzu laden wir herzlich ein.
Am Donnerstag, den 26.11.2026 findet um 19.00 Uhr die diesjährige Weihnachtsfeier der Frauengemeinschaft Brockdorf im CBH statt. Dazu laden wir herzlich ein. Der Beitrag für die Kosten beläuft sich auf 15,00 €. Anmeldung bitte bis zum 16.11.2026 bei Christine Nordmann (Telefon: 04442/1497 oder über WhatsApp).

Nikolaus-Aktion Brockdorf
Der Nikolaus geht am Sonntag, 06. Dez. in Brockdorf von Haus zu Haus. Interessierte Familien können sich bis zum 29. Novemberanmelden:
Email: landjugend-brockdorf@web.de oder per WhatsApp unter Telefon 0162-7641821 (Carolin Grave) oder unter 0176-70636196 (Fine Wienhold) anmelden. Die Spende beträgt 10 € pro Familie.

Nachrichten Kroge-Ehrendorf

Küster/in für Kroge Herz-Jesu zum 1. Januar 2027 gesucht
Die Provinzleitung der Mauritzer Franziskanerinnen hat uns gebeten, für bestimmte Küsterdienste in Kroge Herz-Jesu eine Ersatzkraft für Sr. M. Frodulfa zu suchen, die aus Altersgründen (88) diesen Dienst nicht mehr vollumfänglich versehen kann.
Was wird gesucht:

- Küsterdienst für die Sonn- und Feiertage
- Küsterdienst für die Sondergottesdienste (Beerdigungen und Hochzeiten)
- ggfs. muss die Sorge um den Blumenschmuck geklärt werden.

Werktagsgottesdienste und Schließdienst will der Orden selbst noch übernehmen.
Wir hoffen, dass sich ein oder ggfs. 2 Personen, die dann wechselseitig diese Aufgabe übernehmen würden), aus Kroge-Ehrendorf zu dieser Aufgabe bereit erklären können. Alles Weitere muss dann geklärt werden.
Sr. Frodulfa ist bereit, notwendige Informationen an Interessierte zu geben. Sprechen Sie sie dann einfach an.
Alle weiteren Infos erteilt Domkapitular Pfarrer Büscher.
Es ist sehr sinnvoll, dass Personen aus Kroge-Ehrendorf sich für diesen Dienst bereit erklären. Falls das nicht zustande käme, müsste überlegt werden, ob jemand aus Lohne zu finden wäre. Das allerdings hätte auch zur Folge, dass die bisherigen Zeiten nicht beibehalten werden könnten.

Sonntag, 15. November 2026 – 33. Sonntag im Jahreskreis
9.30 Uhr hl. Messe
Lektorin: Hanna Rießelmann
Kommunionhelferin: Margret Zerhusen
Kollektierer: Hubert Zerhusen
10.30 Uhr Tauffeier
Das Sakrament der Taufe empfangen:
Ella Kruse, Carl Bernhard Martens u. Frieda Florentine Pöppelmann
Dienstag, 17. November 2026: 8.30 Uhr hl. Messe
Freitag, 20. November 2026: 8.30 Uhr hl. Messe
Samstag, 21. November 2026: 10.00 Uhr Dankamt zur Goldenen Hochzeit der Ehel. Hubert u. Margret Zerhusen, geb. Helmes

Herzlichen Glückwunsch zum Geburtstag:
Hubert Krogmann am 14.11. zum 94. Geb.

Kfd-Adventsfeier und Gemeinschaftsmesse
Zur Adventsfeier am Donnerstag, den 26. November um 15.00 Uhr am Königstuhl sind alle Frauen herzlich eingeladen. Mit Geschichten, Liedern und Zeit zum Plaudern, freuen wir und auf einen gemütlichen Nachmittag mit euch. Anmeldung bis zum 20. November bei Maria Wehri Tel.: 703940 oder in der WhatsApp Gruppe.
Alle Frauen sind am **Dienstag, 17. November um 8.30 Uhr zur Gemeinschaftsmesse** in die Herz-Jesu Kirche und danach zum Frühstück ins Pfarrheim eingeladen.

Adventliches Konzert

Das St. Anna Stift Kroge/Ehrendorf lädt zu einem adventlichen Konzert am 27. November um 15.00 Uhr in die Herz-Jesu Kirche ein. Mitgestaltet wird es von der Gruppe Stella-Mares und Heike Bruns. Die Gemeinde ist dazu herzlich eingeladen.

Die Bücherei in Kroge/Ehrendorf ist sonntags geöffnet von 10.15 Uhr – 11.30 Uhr.
Das Pfarrbüro bleibt geschlossen.



Olaf Warburg, © Okum. FriedensDekade

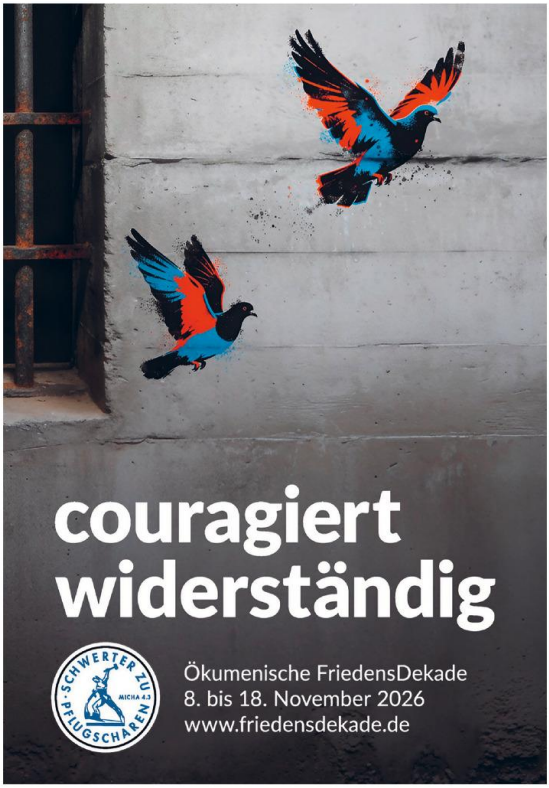

Die FriedensDekade 2026 vom 8. bis 18. November steht unter dem Motto „couragiert widerständig". Das Plakat von Olaf Warburg ist ein starkes Zeichen für Freiheit: Zwei Friedenstauben durchbrechen Gitterstäbe als Symbol für den Ausbruch aus der Logik von Angst und Gewalt. Widerständig gegen wachsende Militarisierung und Aufrüstung.



Pfarrnachrichten /Jahrgang 70 / Nr. 38

Überwiegend wöchentlich erscheinende Ausgabe der Gottesdienstordnung und der Nachrichten aus der kath. Pfarrei St. Gertrud Lohne. Erscheinungstag: mittwochs um 8.00 Uhr. Die Eingabe ins Internet www.sankt-gertrud.com erfolgt als PDF-Datei bis spätestens Donnerstag. (Zum Lesen und Ausdruck ist der „Acrobat-Reader erforderlich) Manuskripte für Veröffentlichungen müssen spätestens am Freitag vor dem Erscheinungstag (also 10 Tage vor dem Erscheinungssonntag) in der Redaktion als E-Mail vorliegen. Bitte bei Mehrfachausgaben an frühzeitige Eingabe denken. Die Entscheidung für die Veröffentlichung trifft der Pfarrer.
Redaktion: Kath. Pfarrei St. Gertrud, Brinkstraße 6-8, 49393 Lohne und Pfarrbüro im Gertrudium: E-Mail: pfarramt@sankt-gertrud.com oder info@sankt-gertrud.com
Neue Telefon-Nr. Pfarrbüro ab dem 26.6.2026: 04442/95595-30
Verantwortlich für den Inhalt: Domkapitular Rudolf P. Büscher, Pfarrer
Druck: Heimann, Dinklage / Print-Auflage: 1150 Ex.
Bezugspreis: Einzelexemplar: 0,60 €
Monatliche Zustellung: 2,75 €



ZEICHEN IN DER
DUNKELHEIT...

LICHT-BLICKE

Impulse zu
Zeichnungen
im Gotteslob
von
Monika
Bartholomé

6 x donnerstags
11.15 Uhr
St. Gertrud, Lohne
Start: 12.11.2026

Gestaltung: Dorothee Holz
Barbara Kienel
Pater Jos Houben SDS